BP61 アースバーホルダ

RoHS

- 高圧受電設備の接地（A、B、D種）等にご利用ください。

材　　質	ポリエステル

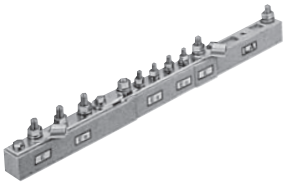

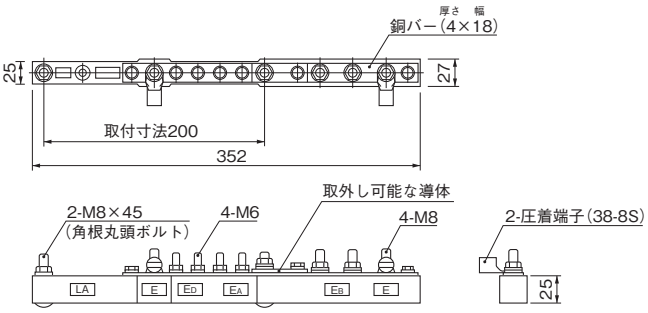

単位／mm

納期区分	品名記号		標準価格 円	摘要
◎	**BP61-1A**		3,050	

BP62 高圧がいし

RoHS

- 公称電圧6.6kV、定格電圧7.2kVの屋内電路、導体等の支持にご利用ください。
- 高圧KIP電線の場合は8㎟～60㎟まで取付け可能です。
- JIS適合品（JIS C3851）です。

材　　質	エポキシ樹脂
色　　彩	ブラウン

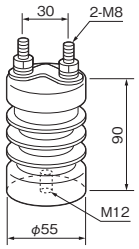

単位／mm

1コ入				10コ入				摘要
納期区分	品名記号		標準価格 円	納期区分	品名記号		標準価格 円	
◎	**BP62-1B-Z**		3,050	◎	**BP62-1B**		20,000	

BP63 高圧クリート

RoHS

- 高圧KIP電線の支持にご利用ください。
- 14㎟、22㎟、38㎟、60㎟の各高圧電線用がございます。

材　　質	ポリプロピレン
色　　彩	黒

BP63-14

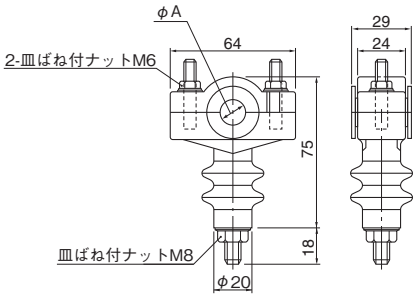

単位／mm

1コ入				20コ入				寸法mm	摘要
納期区分	品名記号		標準価格 円	納期区分	品名記号		標準価格 円	A	
◎	**BP63-14-Z**		530	◎	**BP63-14**		7,050	13	高圧電線（KIP）14㎟用
◎	**BP63-22-Z**		530	◎	**BP63-22**		7,050	14	〃　22㎟用
◎	**BP63-38-Z**		530	◎	**BP63-38**		7,050	16	〃　38㎟用
◎	**BP63-60-Z**		530	◎	**BP63-60**		7,050	18	〃　60㎟用

㊀代理店様在庫品　◎物流センター在庫品　①③⑤⑦標準品（納期別）　㊉受注品